Двухсторонние зубчатые ремни из хлоропрена

PiBelt POWER SINC DD

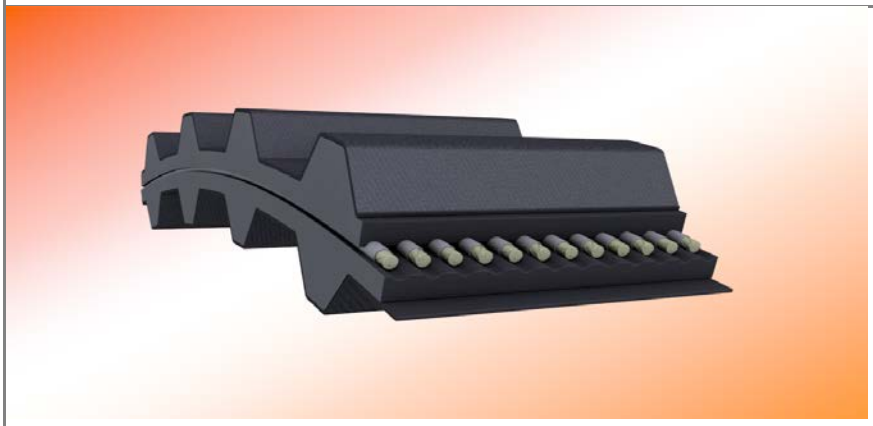

Область применения:

- Оргтехника
- Вычислительная техника
- Бытовая техника
- Садовая техника
- Кино-фототехника
- Ручной электроинструмент
- Упаковочное оборудование
- Подъёмно-транспортное оборудование

Зубчатые ремни PiBelt POWER SINC DD производятся из высокопрочного хлоропрена, с применением гибкого корда из стекловолокна и износостойкой защитной ткани по поверхности зубьев. Ремни POWER SINC DD обладают относительной высокой устойчивостью к широкому диапазону температур, а также маслостойкостью. Лучшее сцепление граней ремня со шкивом, высокую передачу мощности и увеличение ресурса работы.

• Синхронная передача крутящего момента
• Большой диапазон мощности
• Малая нагрузка на подшипники
• Высокая гибкость
• Применение в шкивах малого диаметра
• Повышенная износостойкость

ISO 5296

Антистатические свойства по стандарту ISO 9563 / BS 2050

Параметры/**Профили**	**L DD**	**H DD**
Номинальная длина	Расчётная длина Lw	Расчётная длина Lw
Единица измерения длины	дюйм	дюйм
Высота ремня **T**, мм	4,50	5,80
Высота зуба **tr**, мм	1,91	2,29
Ширина зуба **wr,** мм	4,65	6,12
Шаг зубьев **e**, мм	9,525	12,70
Минимальная стандартно производимая длина, дюйм	21,0"	33,0"
Максимальная стандартно производимая длина, дюйм	60,0"	170,0"
Угол зуба, грд	40°	40°

Пример заказа PiBelt POWER SINC DD: **600 L DD 100**